

Veroval®

Veroval®

V tomto krátkom videonávode vám vysvetlíme,
ako jednoducho prenesiete údaje z vášho Veroval® tlakomera...

Veroval®

... do Veroval® Medi.connect softvéru.

Veroval®

Otvorte si Veroval® Medi.connect na vašom počítači,...

Veroval®

... prejdite na „Nastavenie“.

veroval.med.connect

Prehľad **Krvný tlak** EKG Hmotnosť Teplota Domáci test Aktivita

Môj profil Systém Krvný tlak EKG Hmotnosť Aktivita Teplota

Môj profil

Pohlavie *	<input checked="" type="radio"/> Muž <input type="radio"/> Žena	Ulica	Štefánikova 1
Meno *	Juraj	PSČ	81106
Priezvisko *	Kováč	Mesto	Bratislava

Následne v riadku nižšie na „Krvný tlak“.

Na stránke nastavenia „Krvný tlak“ kliknite...

Veroval®

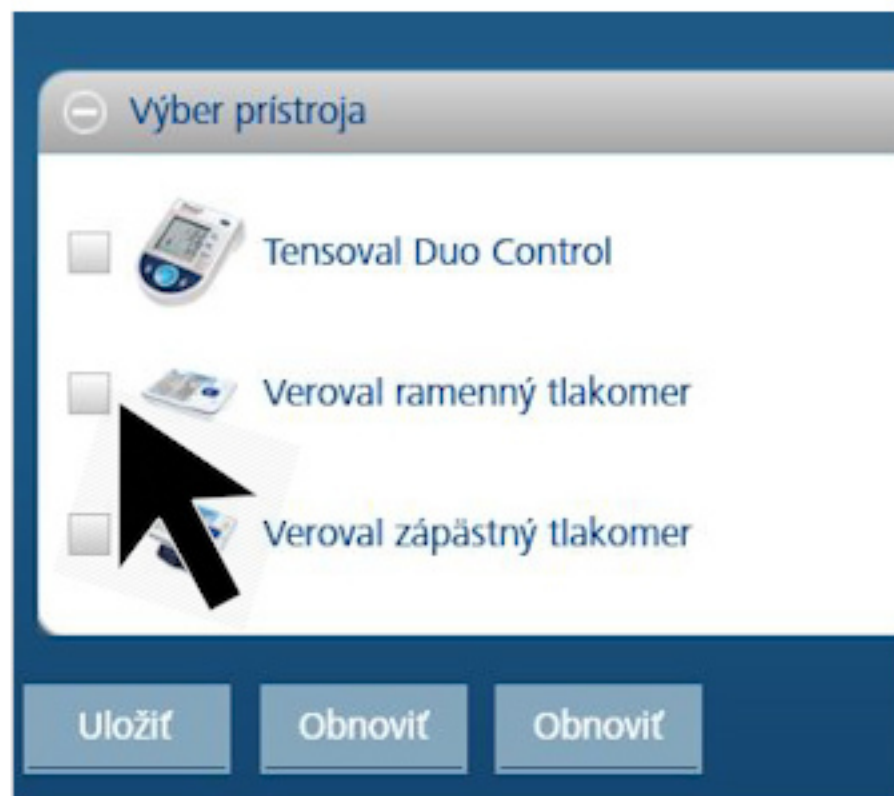

... na požadovaný tlakomer.

Veroval®

☰ Vyber prístroja

 Tensoval Duo Control

 Veroval ramenný tlakomer Zvoľte pamäť používateľa ▾

 Veroval zápästný tlakomer

1. Pamäť uložená v prístroji

2. Pamäť uložená v prístroji

Uložiť Obnoviť Obnoviť

Vyberte užívateľa a uložte.
Tento krok stačí vykonať iba raz.

Na prenesenie údajov kliknite na „Krvný tlak“ v hornej časti registra.

Veroval®

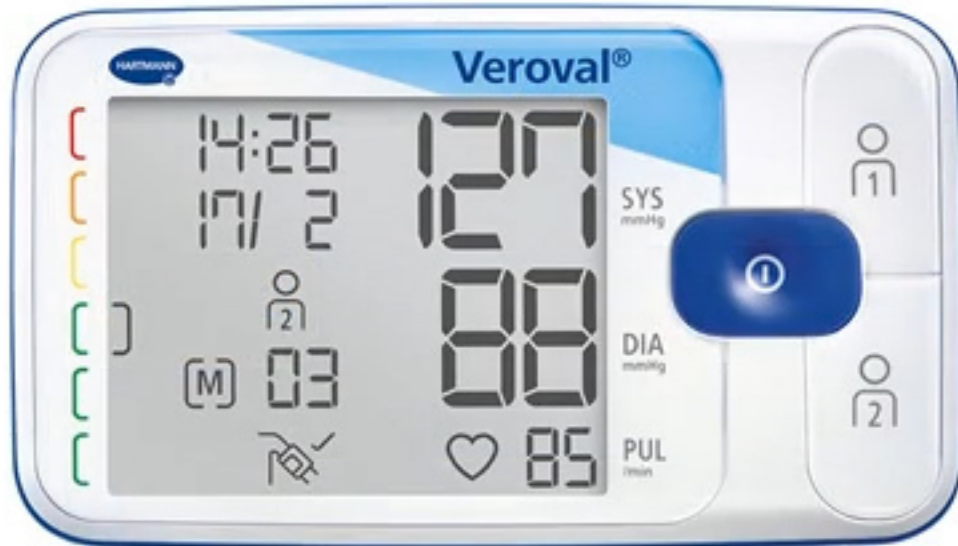

Zasuňte užší koniec USB kábla do otvoru na zadnej strane vášho tlakomera...

Veroval®

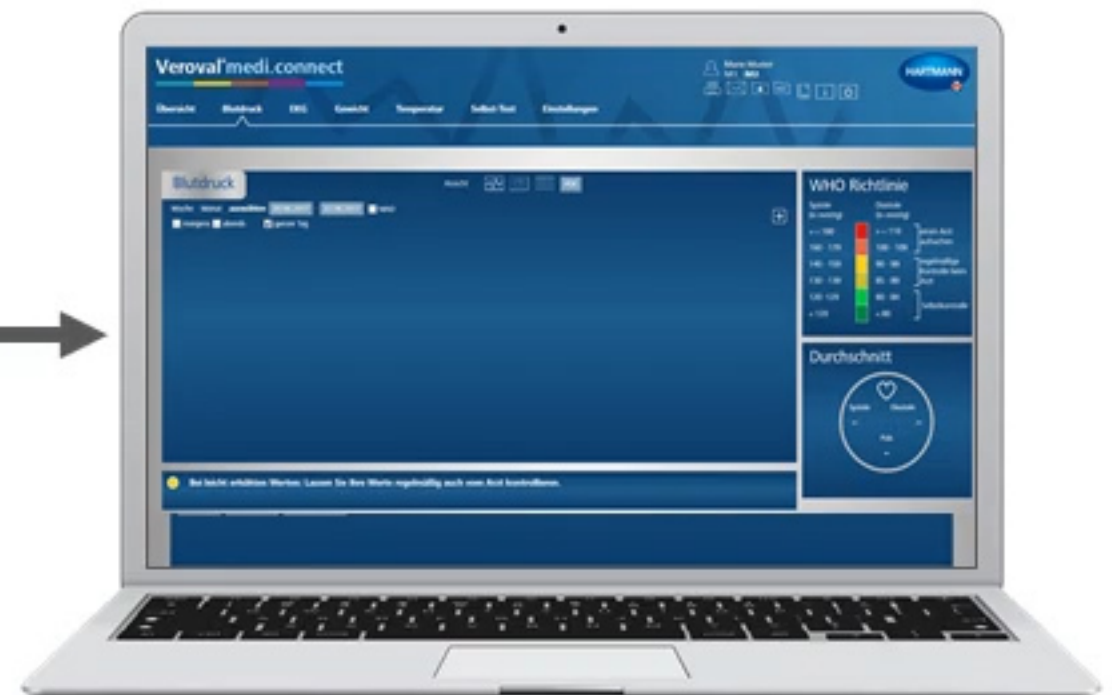

... a spojte širší koniec s vašim počítačom.

Veroval®

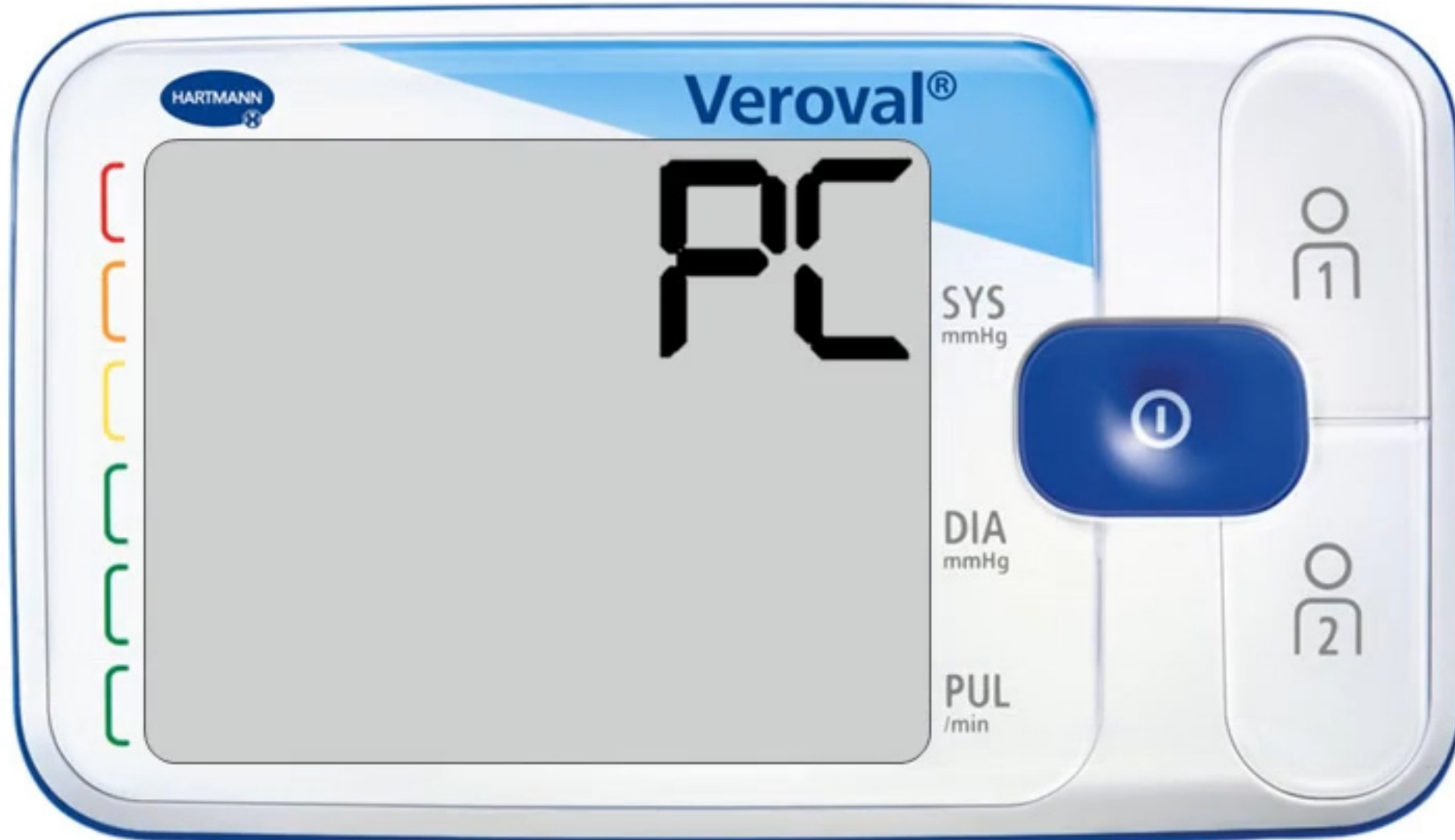

Na displeji vašho tlakomera sa objaví „PC“.

Veroval®

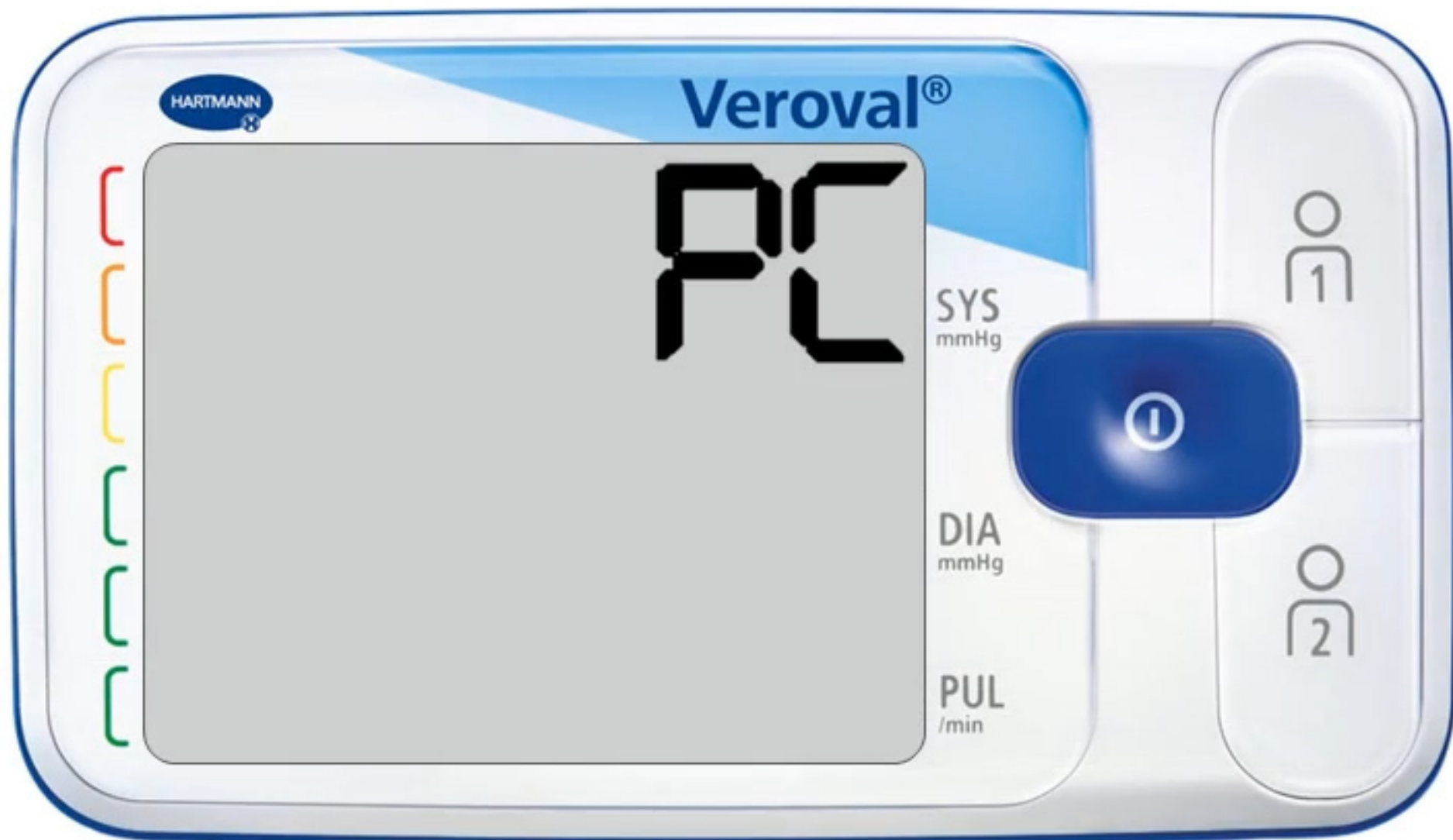

Máte 30 sekúnd na prenesenie údajov, inak sa prístroj prepne do pohotovostného režimu.

Veroval®

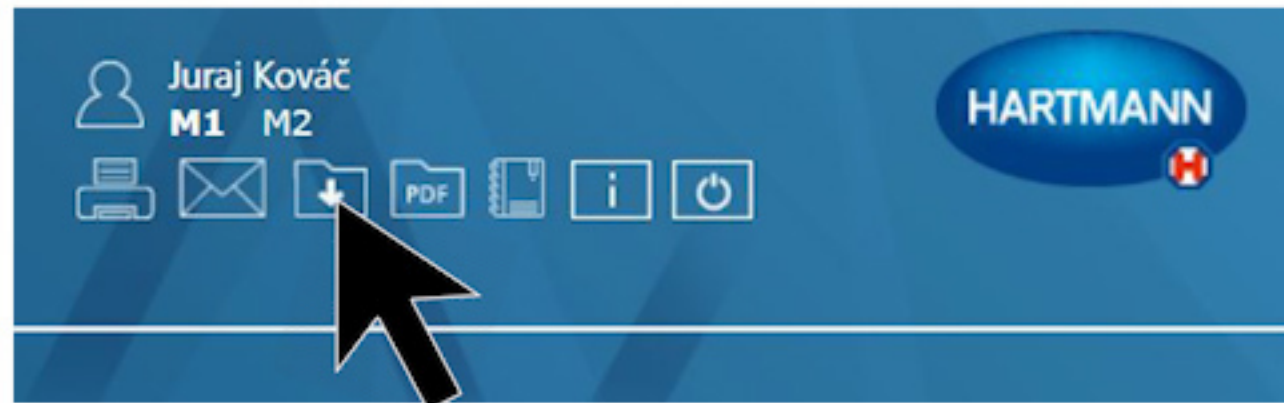

Kliknite vpravo hore na tlačidlo „Prenos údajov“...

Veroval®

... a vo výbere na požadovaný prístroj.

Veroval®

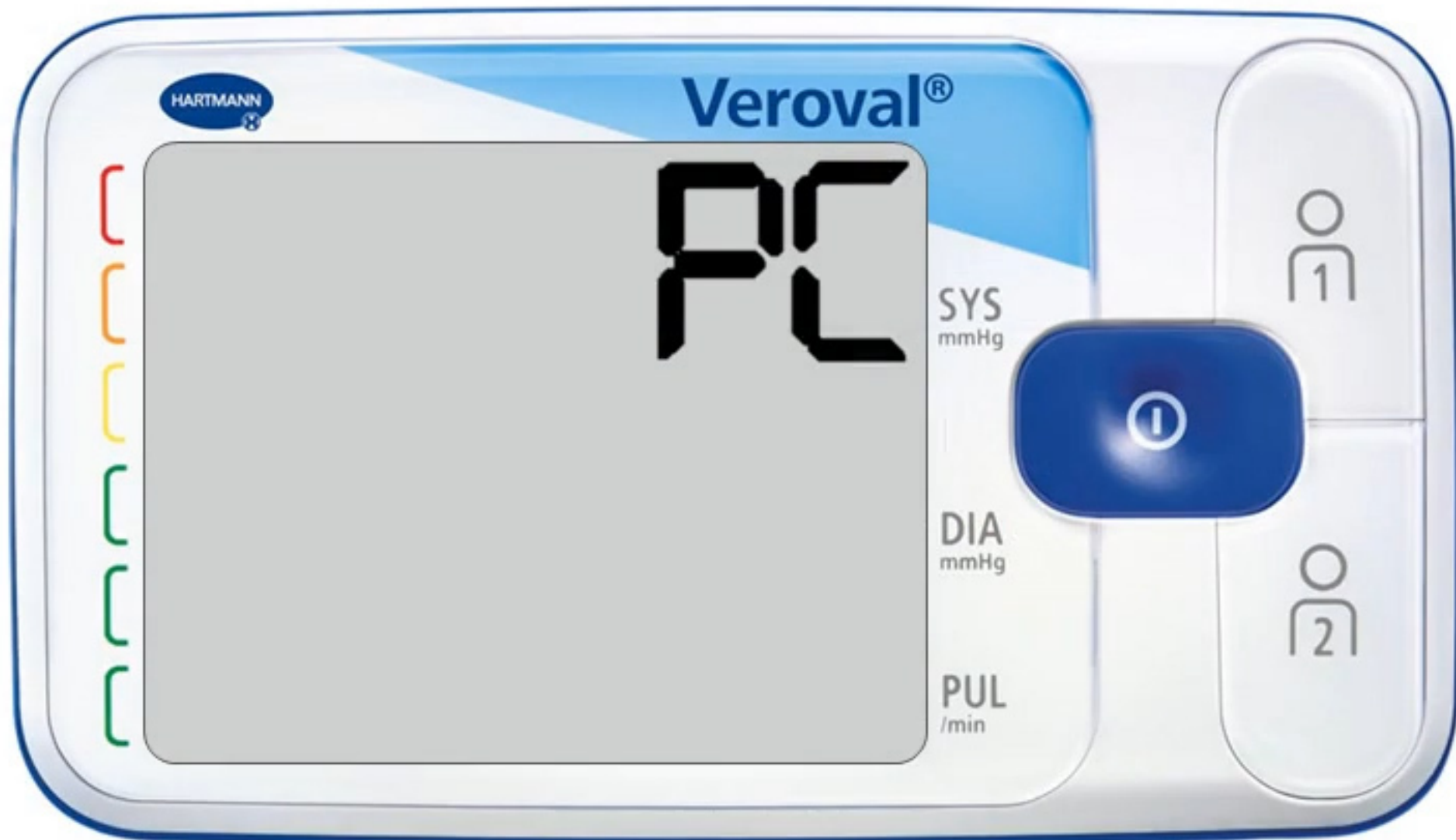

Ak údaje nebudú prenesené do 30 sekúnd,
prepne sa prístroj do pohotovostného režimu.

Veroval[®]

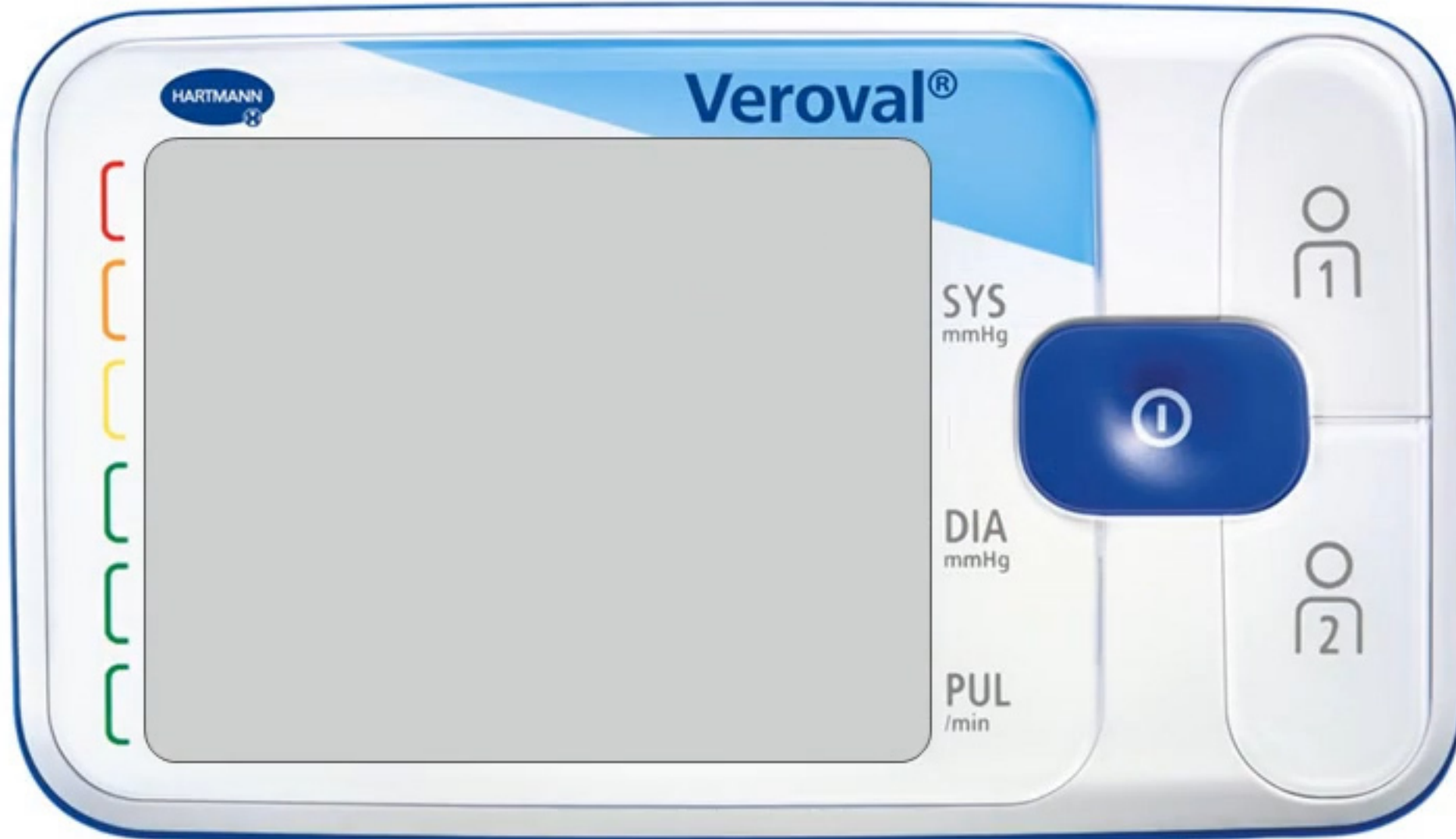

V tomto prípade, prosím, zopakujte pripojenie.

Veroval® medi.connect

Údaje sa prenášajú. Čakajte chvíľu, prosím.

Časové intervaly

ráno
(05:00 - 08:59)

(00:00) (23:59)

Vyber prístroja

- Tensoval Duo Control
- Veroval ramenný tlakomer 2. Pamäť uložená v prístroji
- Veroval záložný tlakomer

Uložiť Obnoviť Obnoviť

Teraz sa prenášajú údaje.

Veroval®

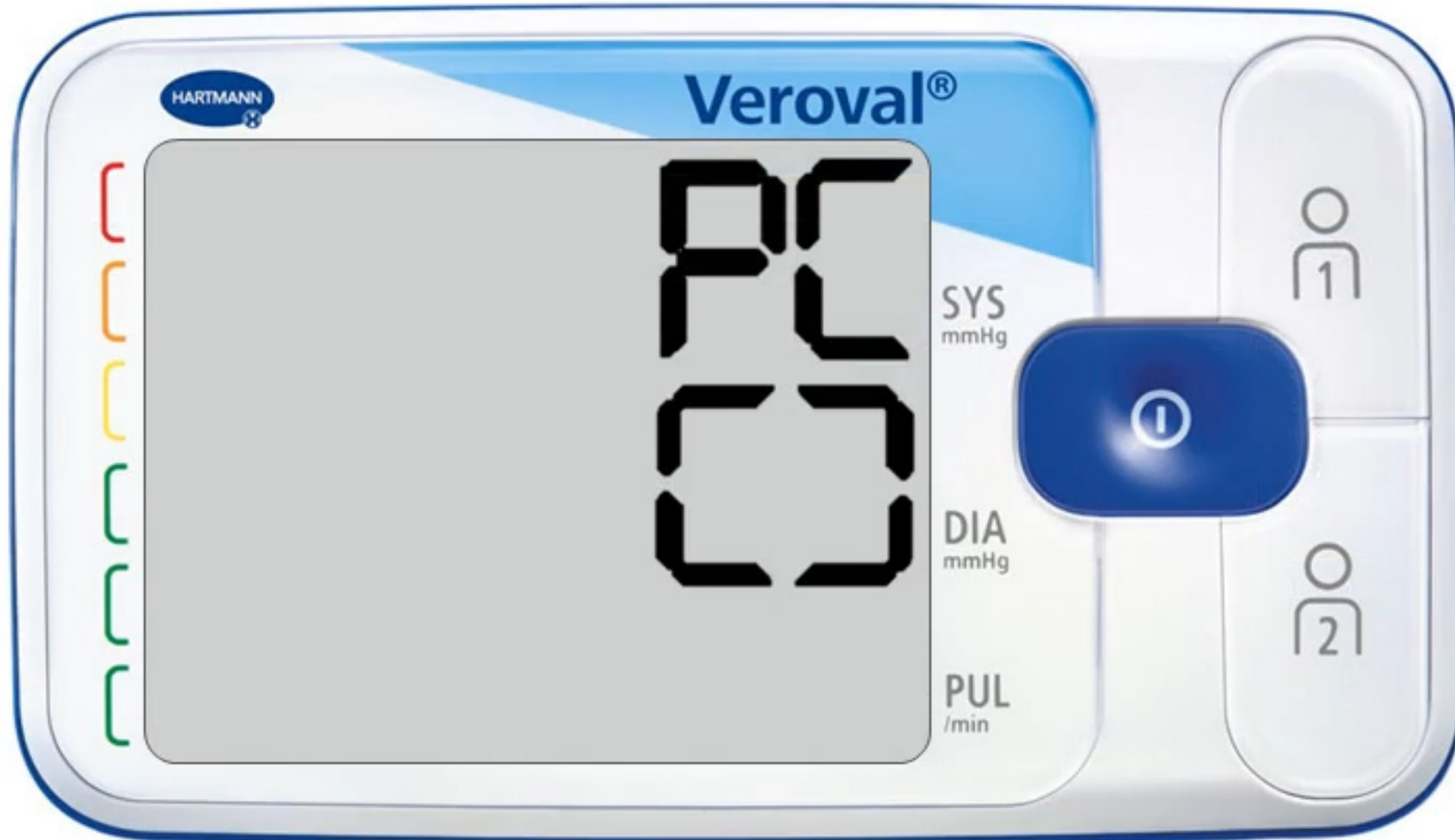

Úspešné prenesenie údajov sa zobrazí pomocou hranatej zátvorky.

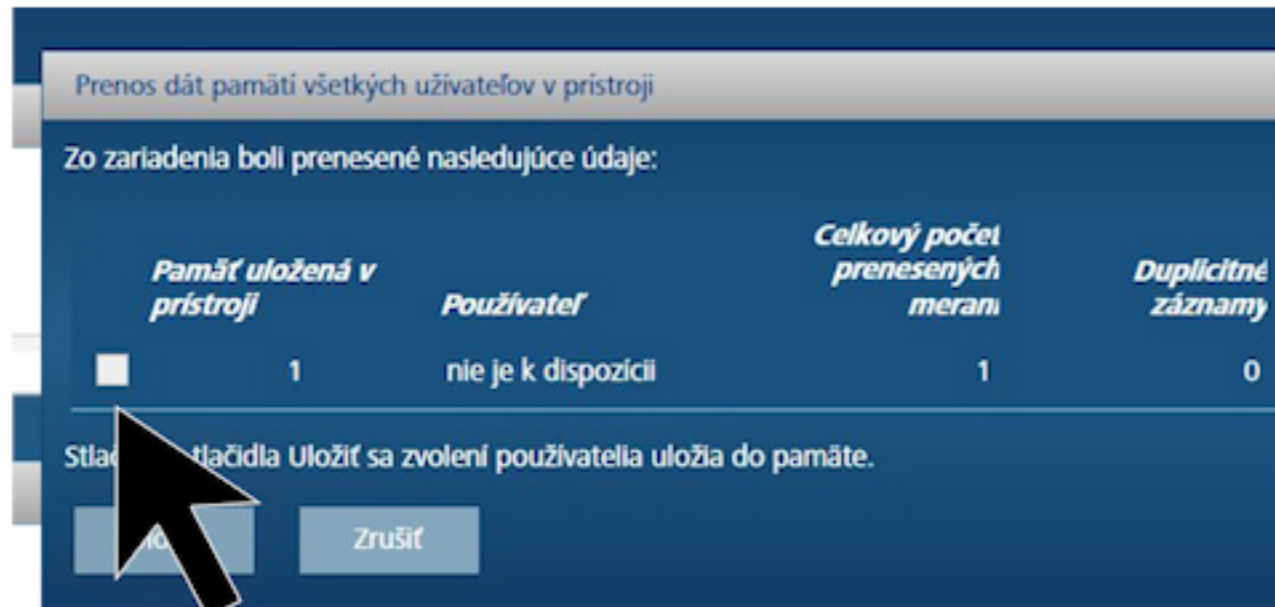

Po dokončení zvolte vaše úložisko...

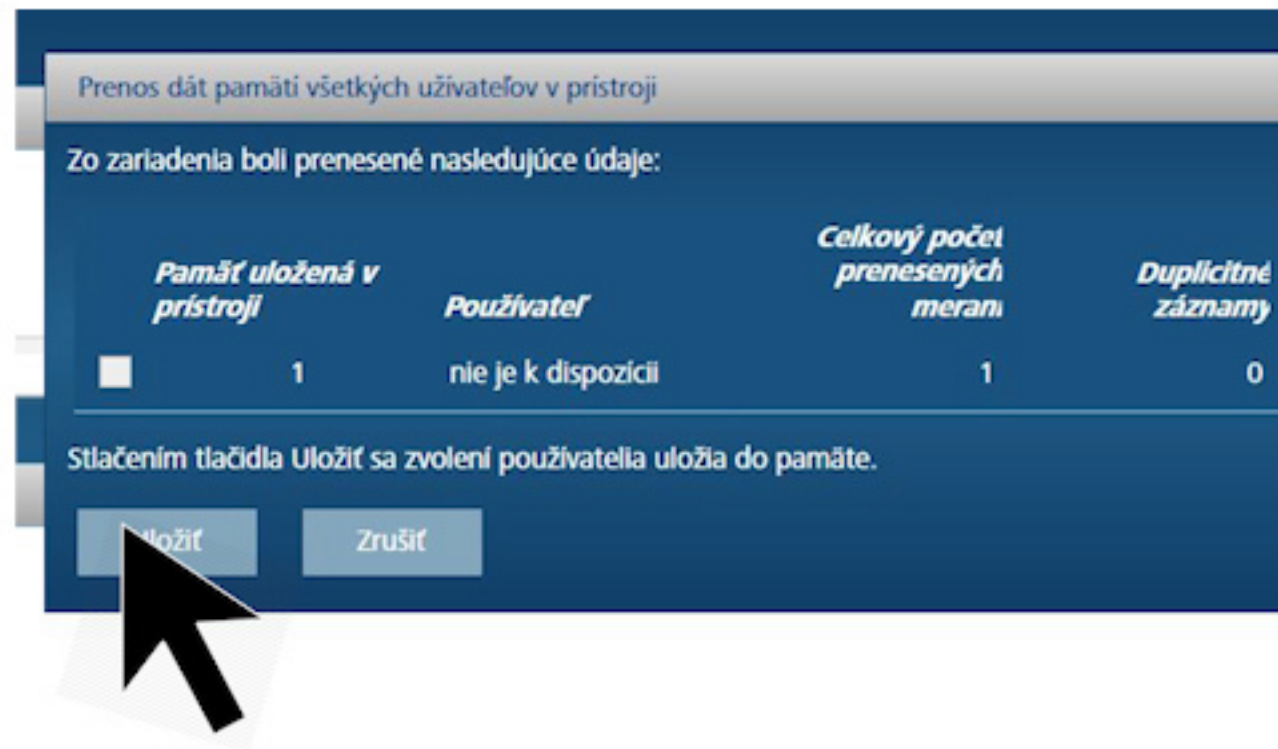

... a kliknite na „Uložiť“.

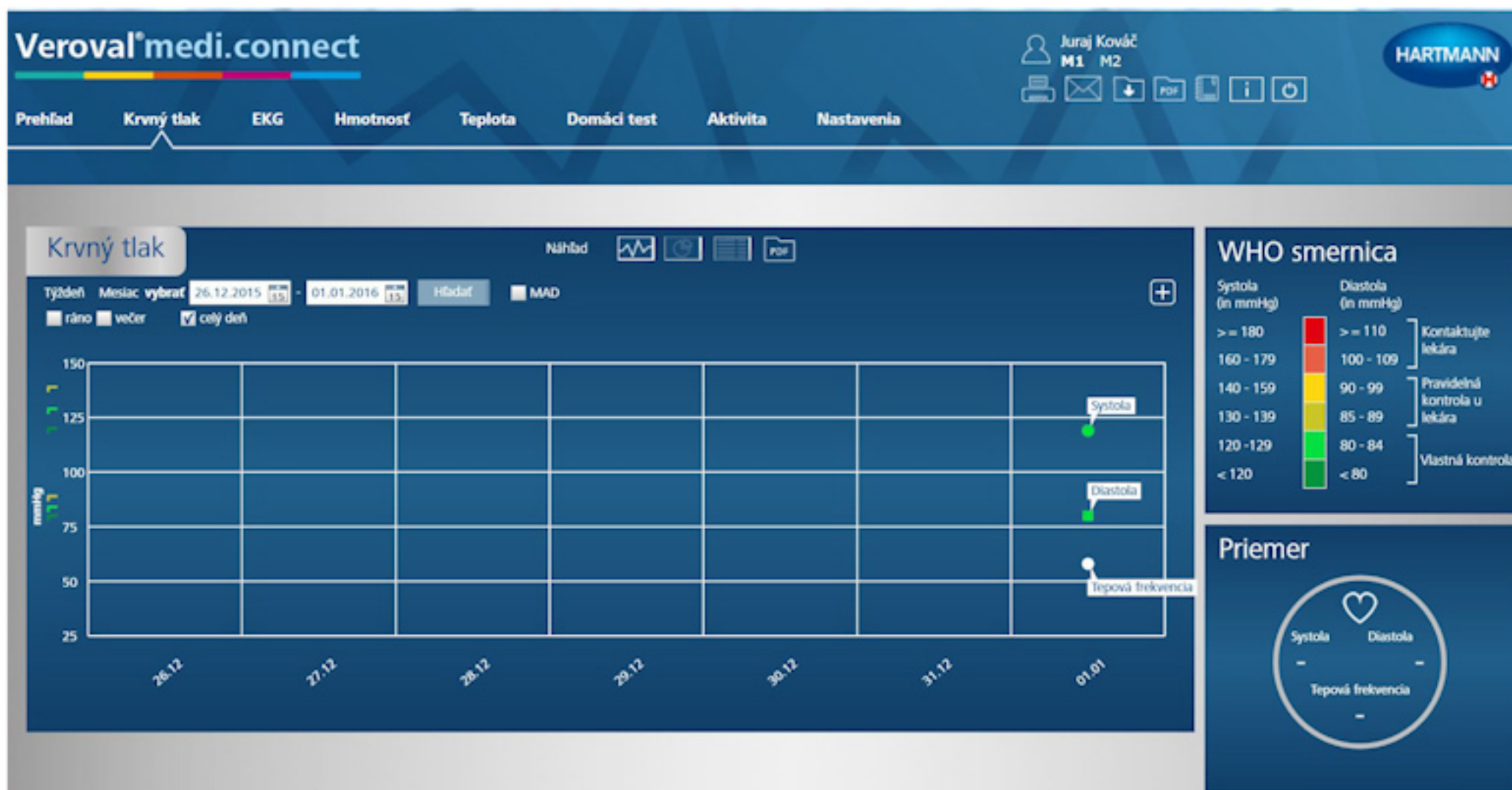

Teraz môžete všetky uložené údaje v hornej časti registra „Krvný tlak“ vyhľadať a zobrazit' napr. ako grafiku,...

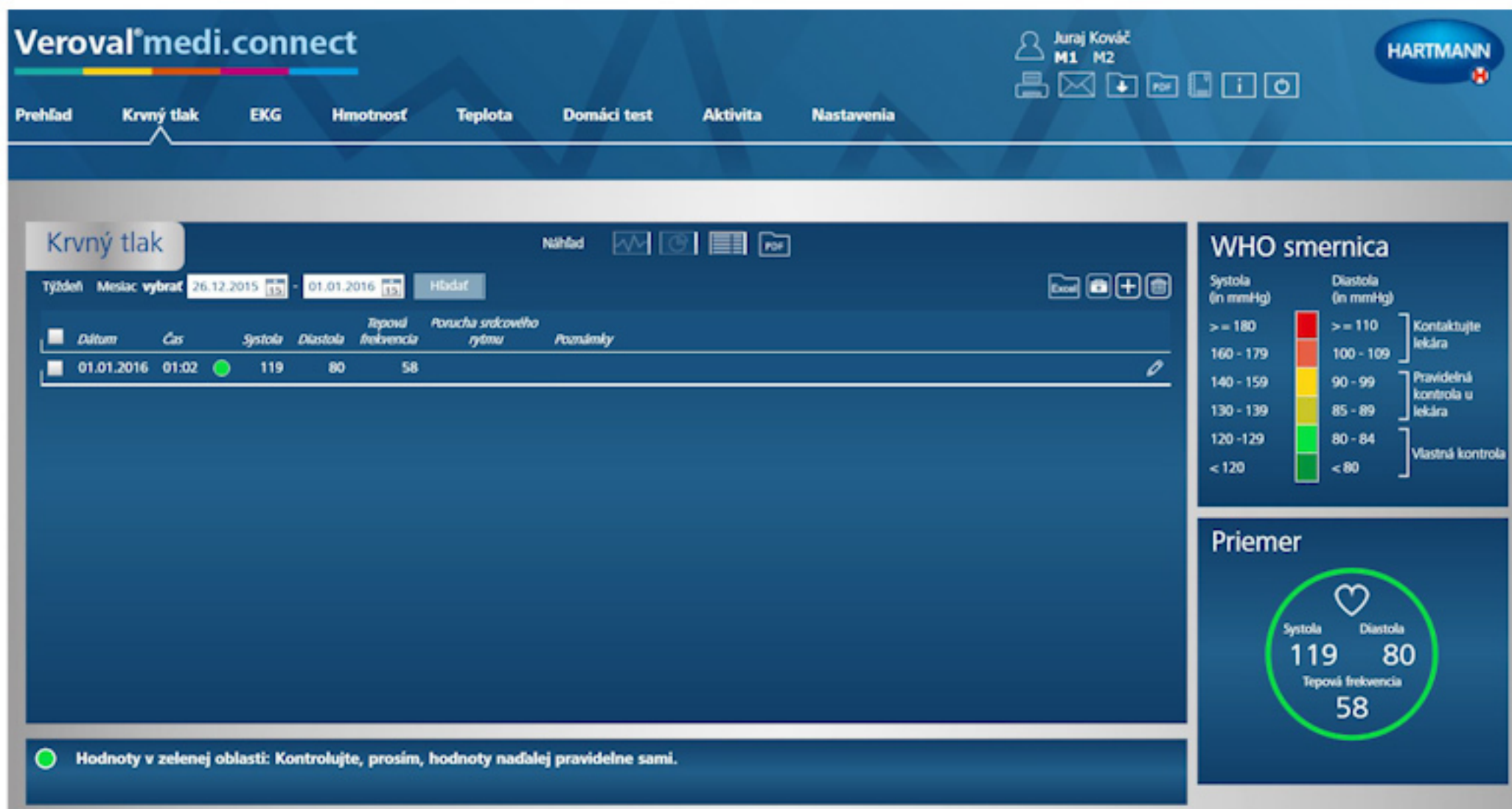

... výpis meraní...

PDF

Tlačí PDF Zvolit nové Zavrieť

Prehľad meraní krvného tlaku: 26.12.2015 - 01.01.2016

Pohlavie **Muž** Ulica **Štefánikova 1**
Meno **Juraj** PSČ **81106**
Priezvisko **Kováč** Mesto **Bratislava**
Dátum narodenia **16.02.1977** Vek (roky) **40** Výška **175**
Online služba

Medikácia
Nie sú k dispozícii žiadne dáta.

Krvný tlak

Celkový počet meraní pre zvolený časový interval: 1

Dátum	Čas	WHO	Sys. mmHg	Dia. mmHg	Temp./min	Porucha srdcového rytmu	MAD	manuálne	Analýzovať	Denná doba	Medikácia/ Poznámka
01.01.2016	01:02	●	119	80	58		93		✓		

MAD = Stredný arteriálny tlak

stlook 2016

... alebo PDF.

Veroval[®]

